

RZUT PIĘTRA 1:100

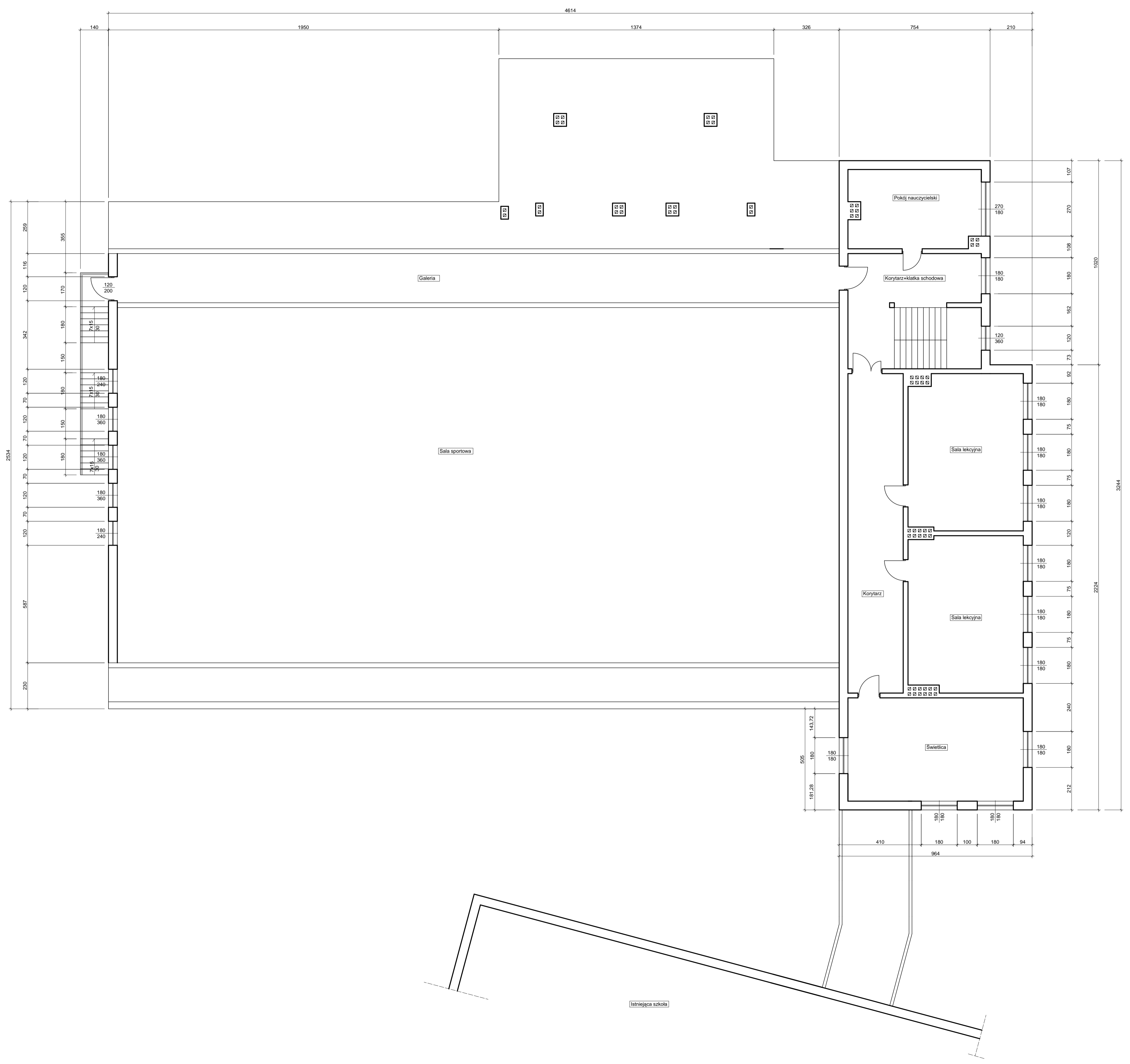

- ekspertyzy i opinie techniczne
 - opracowania techniczne
 - adaptacja projektów typowych
 - projektowanie indywidualne

- kierownictwo budów
 - nadzory inwestycyjne
 - sporządzenie świadectw charakterystyki energetycznej budynków i lokali
 - kosztorysowanie budowlane

08-445 Osiecka, ul. Młodnicki 21
 tel. 502 231 464
 e-mail: wiapei.inwest@interia.pl

Inwestycja:
 Termomodernizacja zaplecza sali gimnastycznej Szkoły Podstawowej im. Powstańców Styczniowych w Osiecku

Lokalizacja:
 dz. nr 2071/3, Osieck, gm. Osieck

Inwestor:
 Gmina Osieck
 08-445 Osieck, ul. Rynek 1

Faza projektu:
INWENTARYZACJA

Nazwa rysunku:
RZUT PIĘTRA

OPRACOWANIE inż. Edward Skwarczyński upr. bud. 375/Wa/75	
OPRACOWANIE mgr inż. Mariusz Krawczyk upr. bud. MAZ/0320/OWOK/06	

data: marzec 2023	skala: 1:100	nr rys.: I-2
-----------------------------	------------------------	------------------------